

“Transición para la Respuesta a la Sostenibilidad en VIH y TB 2019-2021”

ESTRATEGIA DE TRAZABILIDAD DE USUARIOS ALCANZADOS POR LOS SUBRECEPTORES

CIUDAD DE PANAMÁ, 27 DE JUNIO DE 2019

1. PREVENCIÓN DEL VIH: Estrategia general:

Componente Elemental:

- Abordaje de prevención de pares: HSH, Trans y TS
- Garantiza la confidencialidad.
- Promoción de las Clínicas Amigables del MINSA.
- Educación en salud.
- Prevención de la enfermedad.
- Entrega de condones y lubricantes.
- Sensibilización sobre la importancia de realizarse la prueba de VIH.
- Realización de pruebas rápidas de VIH.

Sub
Receptores:
ONG's

Año
2019



Al servicio
de las personas
y las naciones

Subvención
100%

Año
2020



Al servicio
de las personas
y las naciones



Combinado
Subvención /
Contratación
Social

Año
2021



100%
Contratación
Social



Componente Complementario: Financiamiento del Estado (MINSA) a través de la provisión de servicios de salud que se ofertan en las CLAMs.

COORDINACIÓN CON EL PROGRAMA VIH: ACCESO A LAS CLÍNICAS AMIGABLES



Al servicio
de las personas
y las naciones

→ Clínicas Amigables (CLAM)



➔ Formularios utilizados

1



Transición para la respuesta a la Sostenibilidad en VIH y TB 2019-2021

Formulario de vinculación de Usuarios a la CLAM

No. de Formulario: 0000000 Código de Promotor (a):

Centro de Salud/ CLAM:

Funcionario: Firma:

Fecha de Alcance: Cédula/Pasaporte: Referido por: AHNP AVP APPT

Formulario del Promotor

2







Transición para la respuesta a la Sostenibilidad en VIH y TB 2019-2021

FORMULARIO DE REFERENCIA (ONG's)

PROMOTOR (A): CÓDIGO:

#	CÉDULA / PASAPORTE	NÚMERO DE FORMULARIO	FECHA DE ALCANCE	ÁREA DE ABORDAJE	CLÍNICA DE REMISIÓN
1					
2					
3					
4					
5					
6					
7					

Registro de la ONG

3







Vinculación de Usuarios a la CLAM

Centro de Salud/Clínica Atendible:

Mes: Año:

Participante (a):

#	Nº de Formulario	CSP a Pasaporte	Fecha de alcance	Fecha de atención	Referencia					Código del Promotor (a) (verificar PMS)	#
					AL	AVP	APPT	AVP	UNOS		
1											1
2											2
3											3
4											4
5											5
6											6
7											7
8											8
9											9
10											10
11											11
12											12
13											13
14											14
15											15
16											16
17											17
18											18
19											19
20											20

C.E. Secretaría Ejecutiva
 AHNP: Asociación de Mujeres y Jóvenes de Panamá
 AVP: Asociación de Jóvenes de Panamá
 APPT: Asociación de Promotores de Panamá

C.E. Línea de Atención al Usuario
 C.E. Centro de Salud de la Organización

Formulario de la CLAM

→ Formularios utilizados – Formulario del Promotor



Al servicio
de las personas
y las naciones

Transición para la respuesta a la Sostenibilidad en VIH y TB 2019-2021 Formulario de vinculación de Usuarios a la CLAM

No. de Formulario: **0000000**

Código de Promotor (a):

Centro de Salud/ CLAM:

Funcionario:

Firma:

Fecha de Alcance:

Cédula/Pasaporte:

Referido por:

AHMNP

AVP

APPT

Original al paciente, 2 copias al archivo

➔ Formularios utilizados – Registro de la ONG



Al servicio
de las personas
y las naciones

Transición para la respuesta a la Sostenibilidad en VIH y TB 2019-2021 FORMULARIO DE REFERENCIA (ONG's)

PROMOTOR (A):

CÓDIGO:

#	CÉDULA / PASAPORTE	NÚMERO DE FORMULARIO	FECHA DE ALCANCE	ÁREA DE ABORDAJE	CLÍNICA DE REMISIÓN
1					
2					
3					
4					
5					
6					
7					
8					
9					
10					

→ Formularios utilizados – Registro de la ONG



Vinculación de Usuarios a la CLAM

Centro de Salud/Clínica Amigable: _____

Mes: _____ Año: _____

Funcionario (a): _____

#	N° de formulario	CIP ó Pasaporte	Fecha de alcance Día/Mes/Año	Fecha de atención Día/Mes/Año	*Referido por:						Código de Promotor (a) (sólo PNUD)	#
					D.E.	PNUD			UVG	OTROS		
						AHMNP	AVP	APPT				
1												1
2												2
3												3
4												4
5												5
6												6
7												7
8												8
9												9
10												10
11												11
12												12
13												13
14												14
15												15
16												16
17												17
18												18
19												19
20												20

*Códigos

D.E.: Demanda Espontánea

AHMNP: Asociación de Hombres y Mujeres Nuevos de Panamá

AVP: Asociación Viviendo Positivamente

APPT: Asociación Panameña de Personas TRANS

UVG: Universidad del Valle de Guatemala

Otros: Centro de Salud, otras organizaciones

➔ Algoritmo de vinculación a CLAM

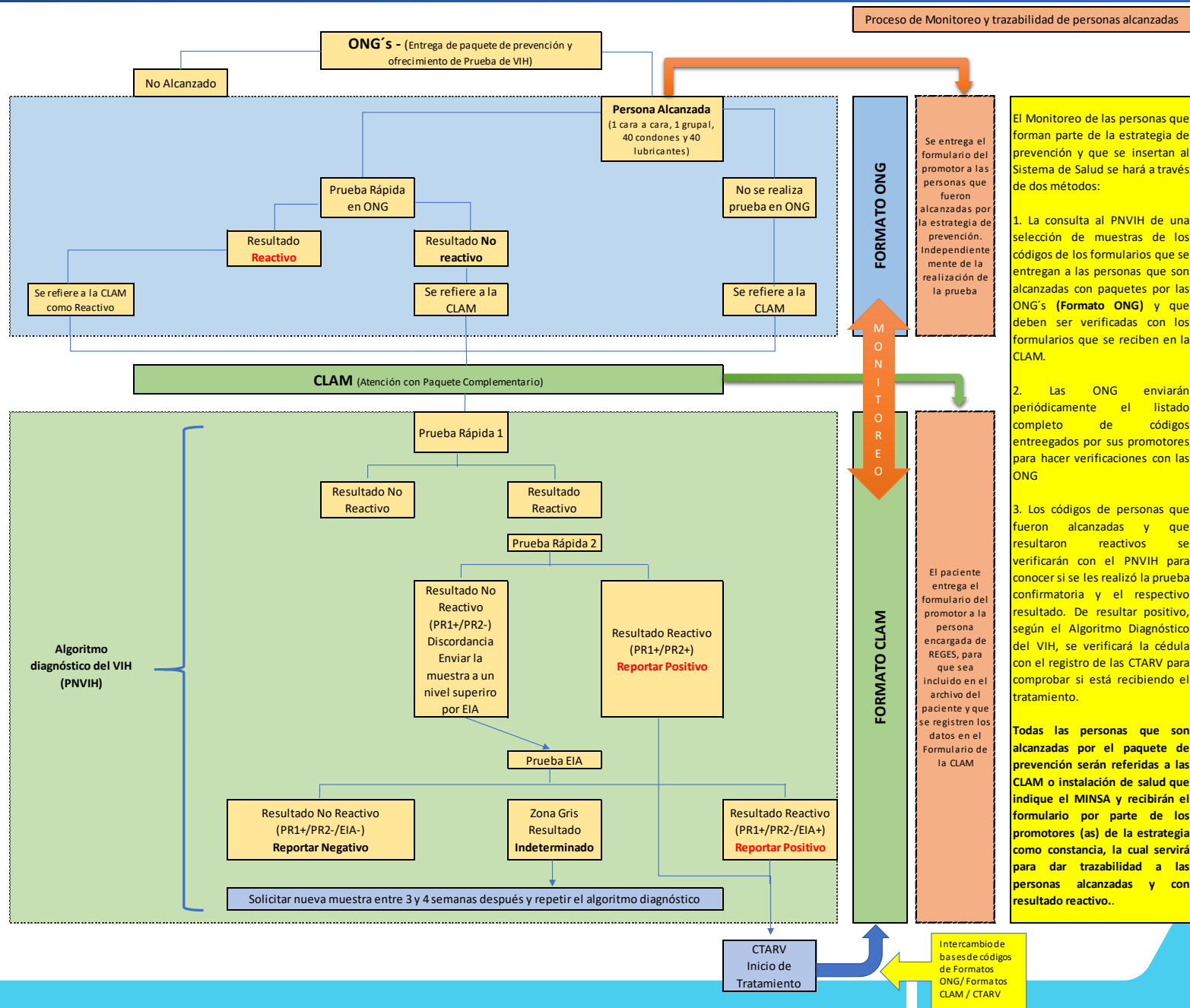

➔ Algoritmo de vinculación a CLAM (SR)

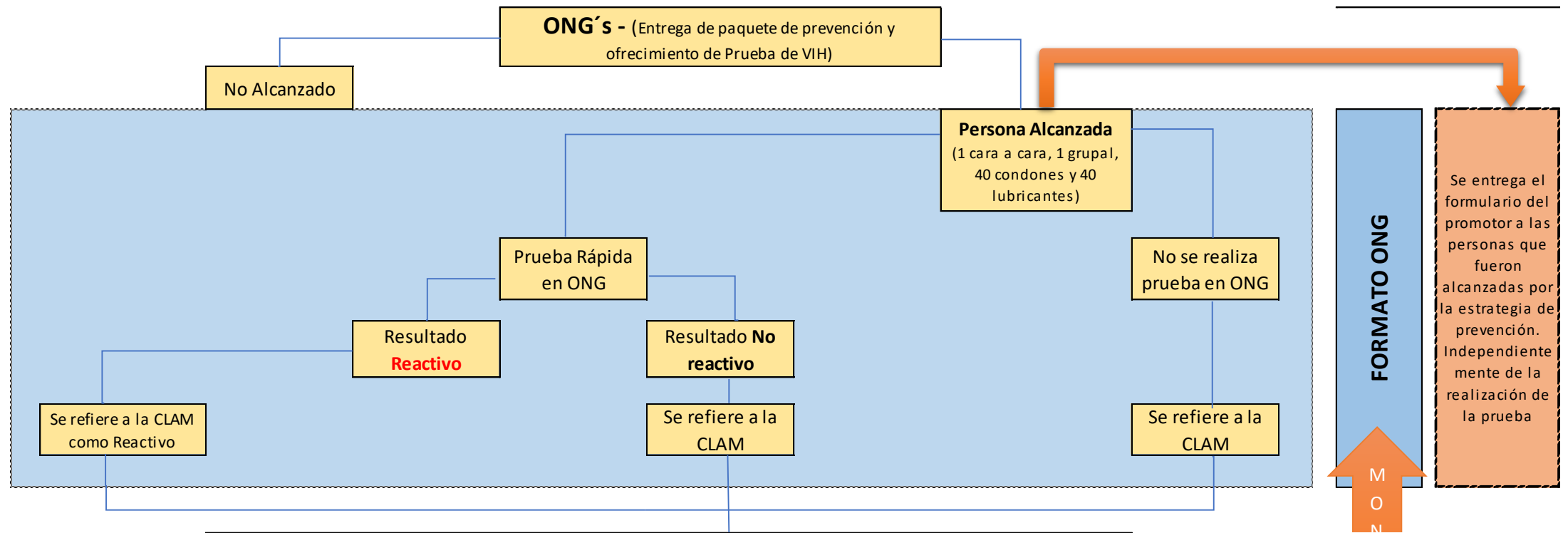

➔ Algoritmo de vinculación a CLAM (MINSA)

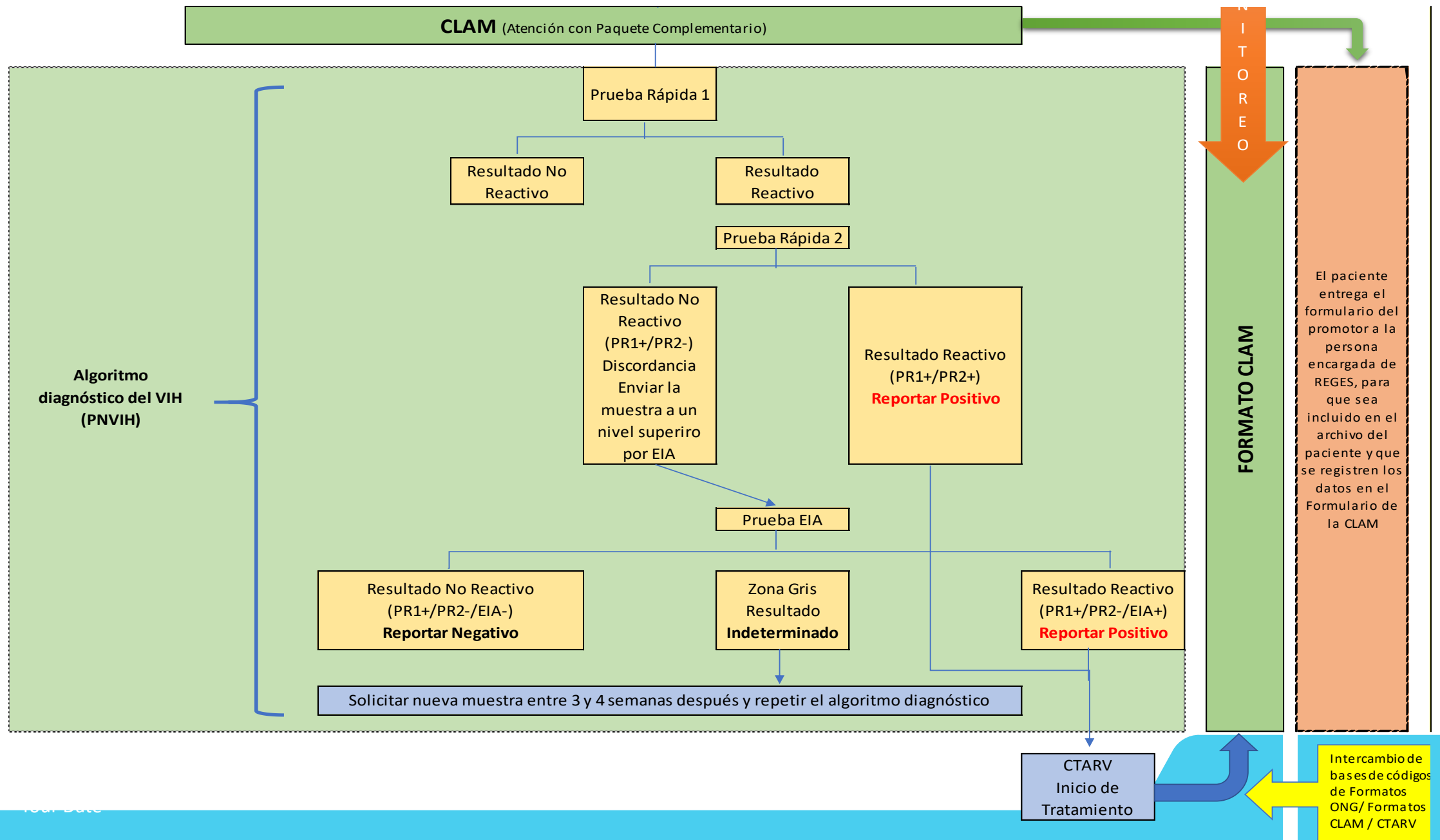

➔ Monitoreo y Seguimiento

El Monitoreo de las personas que forman parte de la estrategia de prevención y que se insertan al Sistema de Salud se hará a través de Tres (3) métodos:

1

1. La consulta al PNVIH de una selección de muestras de los códigos de los formularios que se entregan a las personas que son alcanzadas con paquetes por las ONG's (Formato ONG) y que deben ser verificadas con los formularios que se reciben en la CLAM.

2

2. Las ONG enviarán periódicamente el listado completo de códigos entregados por sus promotores para hacer verificaciones con las CLAM.

3

3. Los códigos de personas que fueron alcanzadas y que resultaron reactivos se verificarán con el PNVIH para conocer si se les realizó la prueba confirmatoria y el respectivo resultado. De resultar positivo, según el Algoritmo Diagnóstico del VIH, se verificará la cédula con el registro de las CTARV para comprobar si está recibiendo el tratamiento.

→ Resumen de la Estrategia de trazabilidad

**Formato del Promotor /
Registro de la ONG**

Formato de la CLAM

Bases de Datos MINSA

Cédula / Pasaporte



**Poblaciones
Clave**



**Alcanzados
por SR
+
Prueba rápida
+/-**



**Referido a
CLAM**



**Atención en CLAM
Pruebas de VIH +**



**Referido a
CTARV**



**CTARV
Inicio de
tratamiento**

“Transición para la Respuesta a la Sostenibilidad en VIH y TB 2019-2021”

MUCHAS GRACIAS

CIUDAD DE PANAMÁ, 17 DE ABRIL DE 2019